

ESTADÍSTICAS MOVILIDAD SIGUEME AÑO 2014



ACUERDOS

1. Se solicitarán estadísticas del periodo solo al finalizar.
2. Enviar los datos en la fecha que se fije para la entrega.
3. Utilizar el formato aprobado para reportar.
4. Información completa: todos los campos diligenciados, reportar todas las postulaciones: aprobadas, no aprobadas, canceladas por el estudiante, no culminadas.
5. Verificar la estadística del periodo con cada universidad antes de enviar el informe.

DIFICULTADES

1. Algunas universidades reportaron solo movilidad efectiva. No registraron los no aceptados y los que no culminaron.
 2. Se reportaron 266 entrantes y 231 salientes.
 3. No se reportó información de movilidad de la Universidad Nacional de Bogotá. Se reconstruye con base en la movilidad saliente.
-
1. Se reportaron 2 casos de movilidad de posgrados.

ENTREGA DE INFORMACIÓN

Movilidad Entrante 2014-1	
Universidad	Postulaciones
Pontificia Universidad Javeriana - Bogotá	58
Pontificia Universidad Javeriana Cali	10
Universidad de Antioquia	14
Universidad de la Sabana	15
Universidad del Norte	3
Universidad del Rosario	40
Universidad del Valle	29
Universidad EAFIT	40
Universidad Externado de Colombia	15
Universidad Nacional - Medellín	9
Universidad Nacional de Colombia en Bogotá	24
Universidad Pontificia Bolivariana - Medellín	33
Total general	290

POSTULANTES POR PERIODO

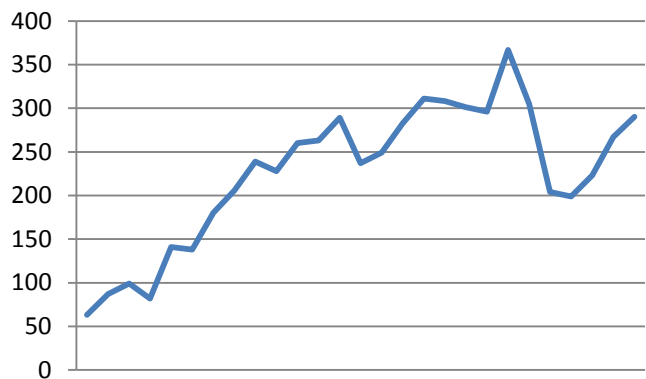
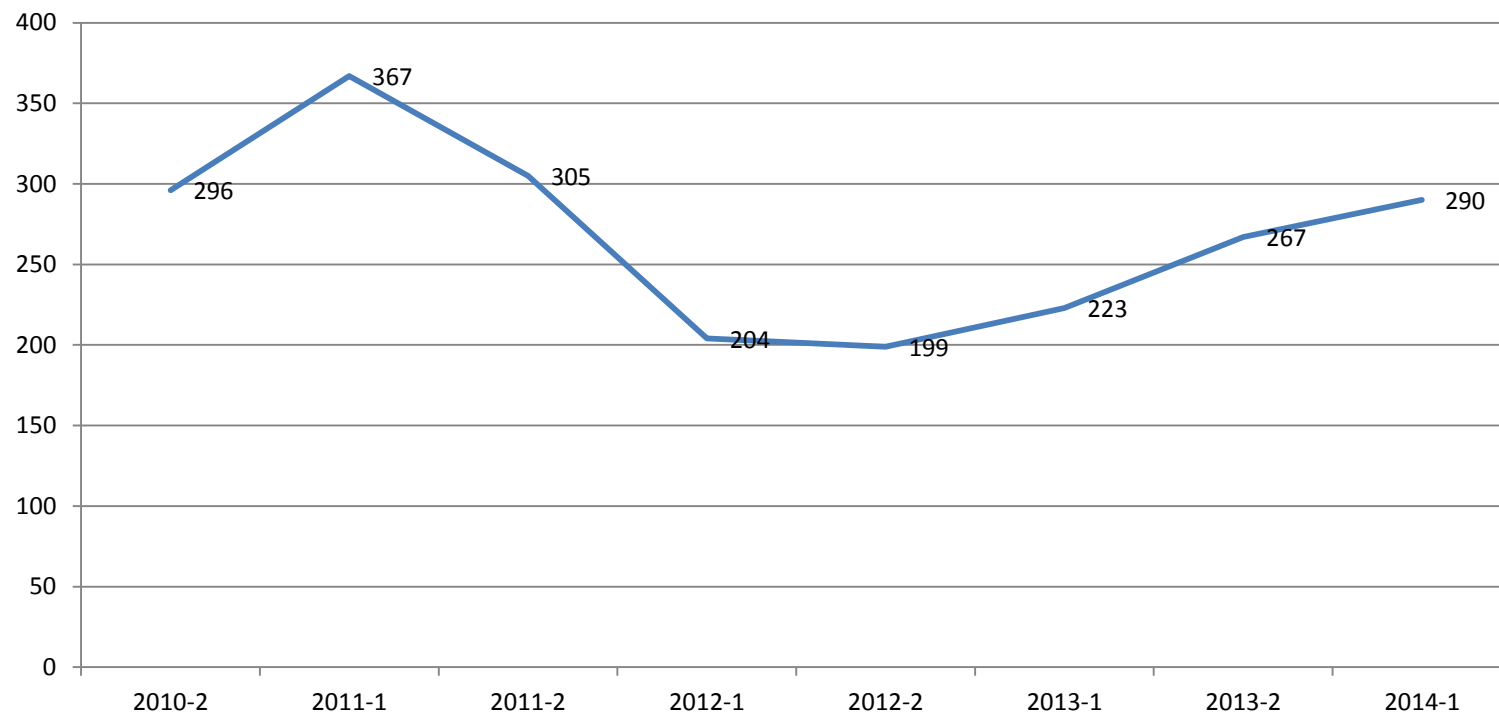

Postulaciones 2013-2014

■ Aceptada ■ No Aceptada

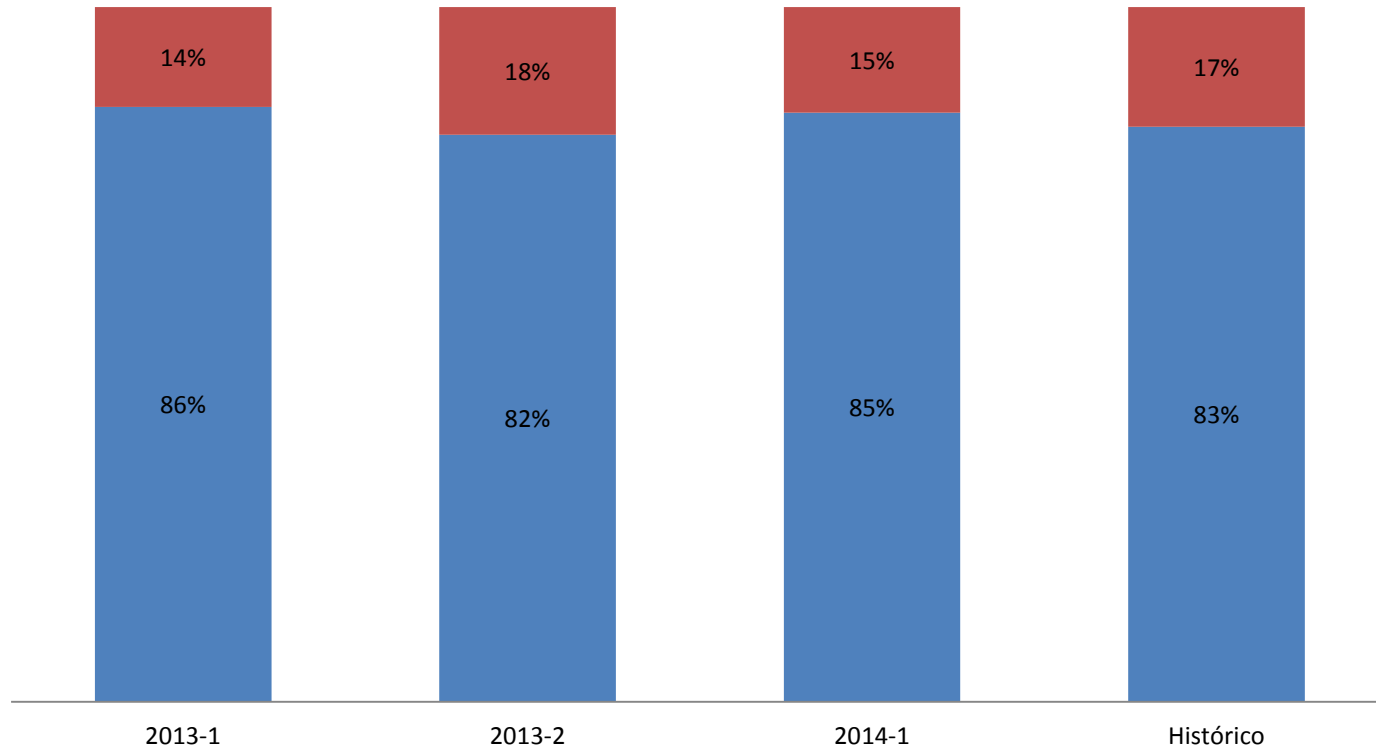

Participantes 2013-2014

■ Terminó ■ No terminó ■ En curso ■ No se sabe

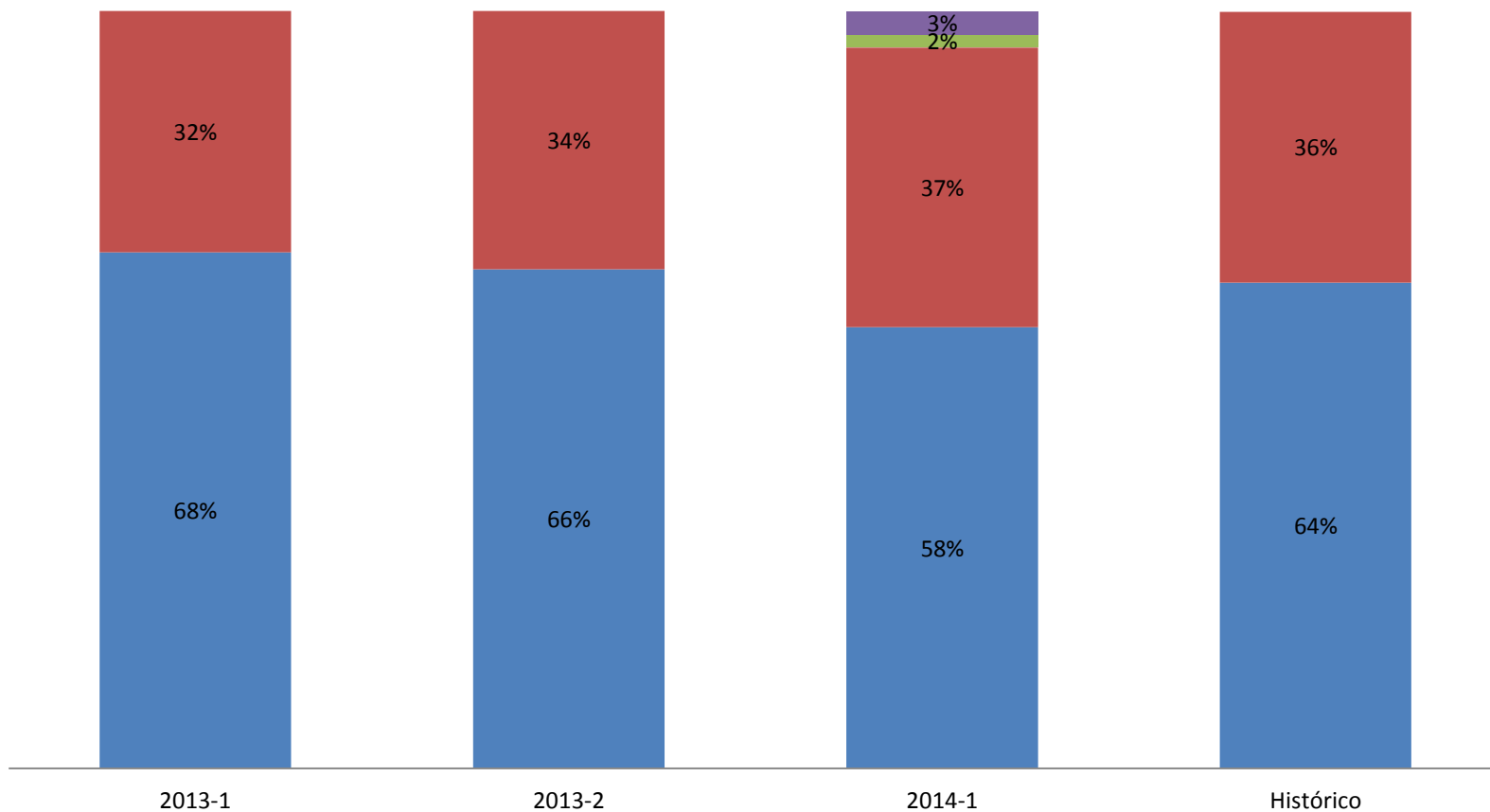

Movilidad Saliente 2014-1

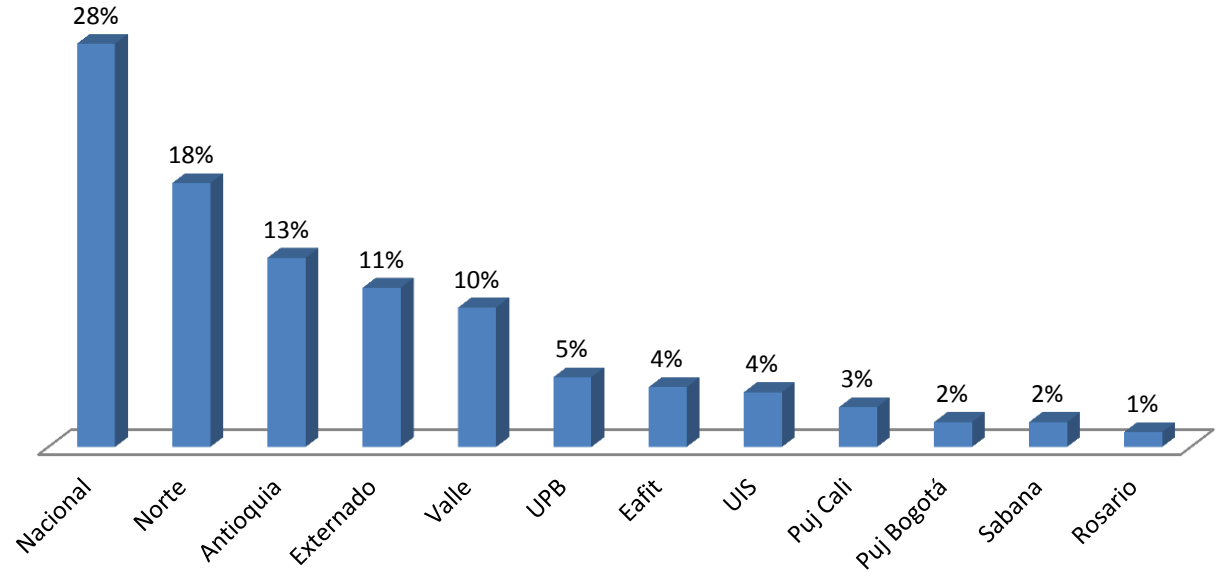

Movilidad Saliente Histórico

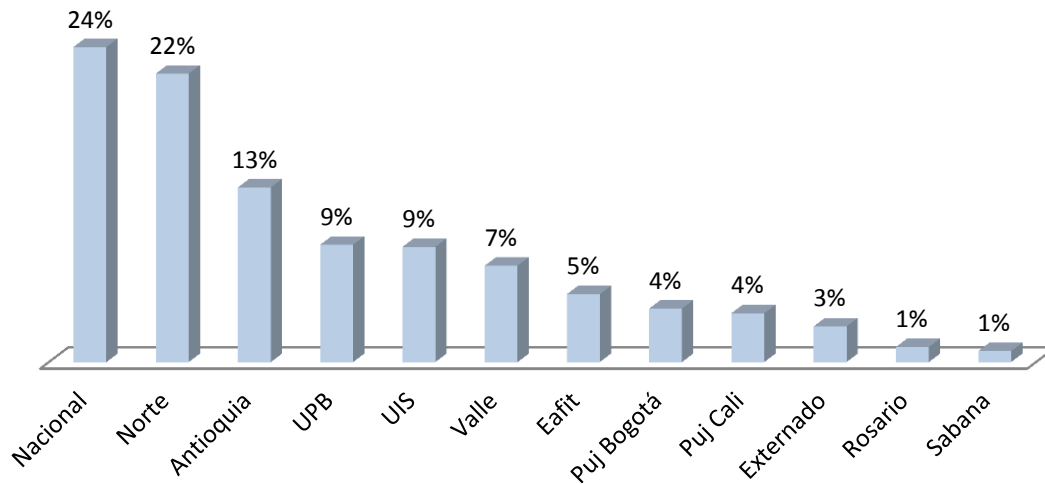

Movilidad Entrante 2014-1

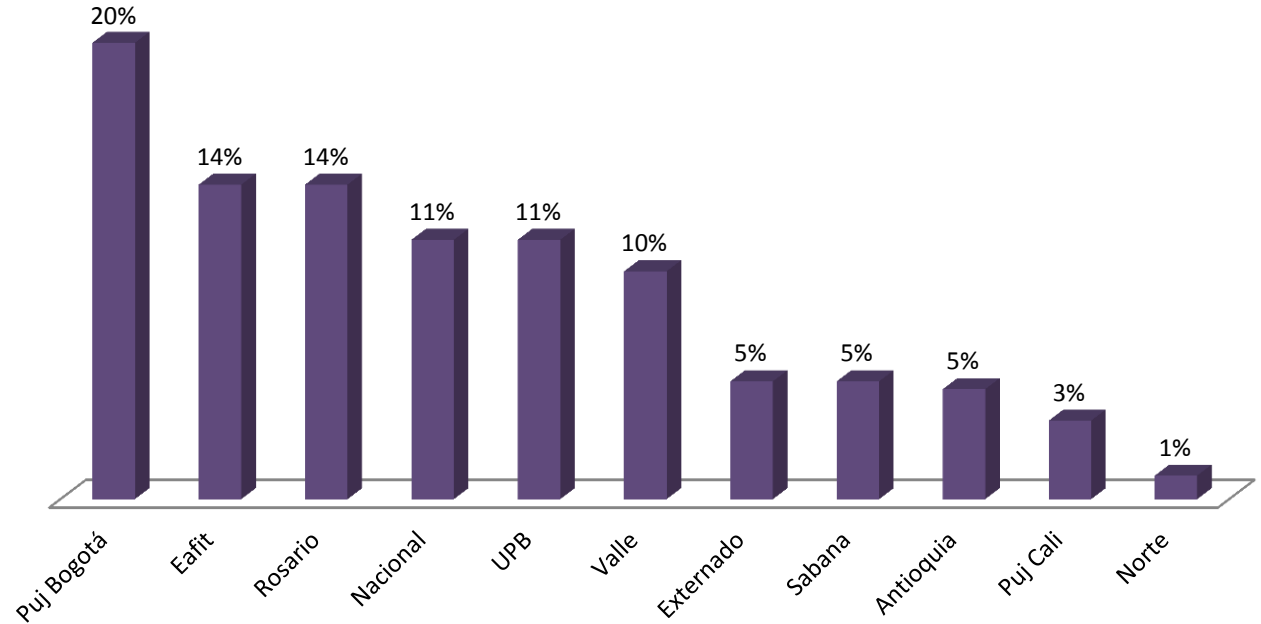

Movilidad Entrante Histórico

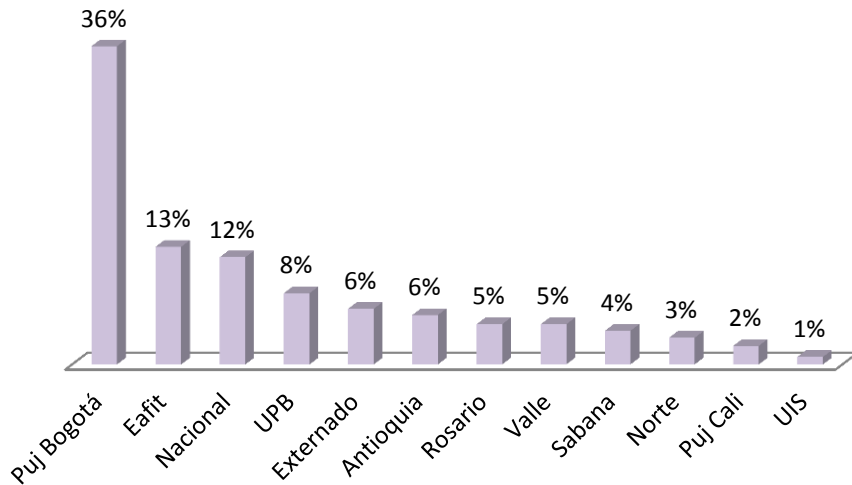

Postulantes por Programa Académico 2014-1 (80%)

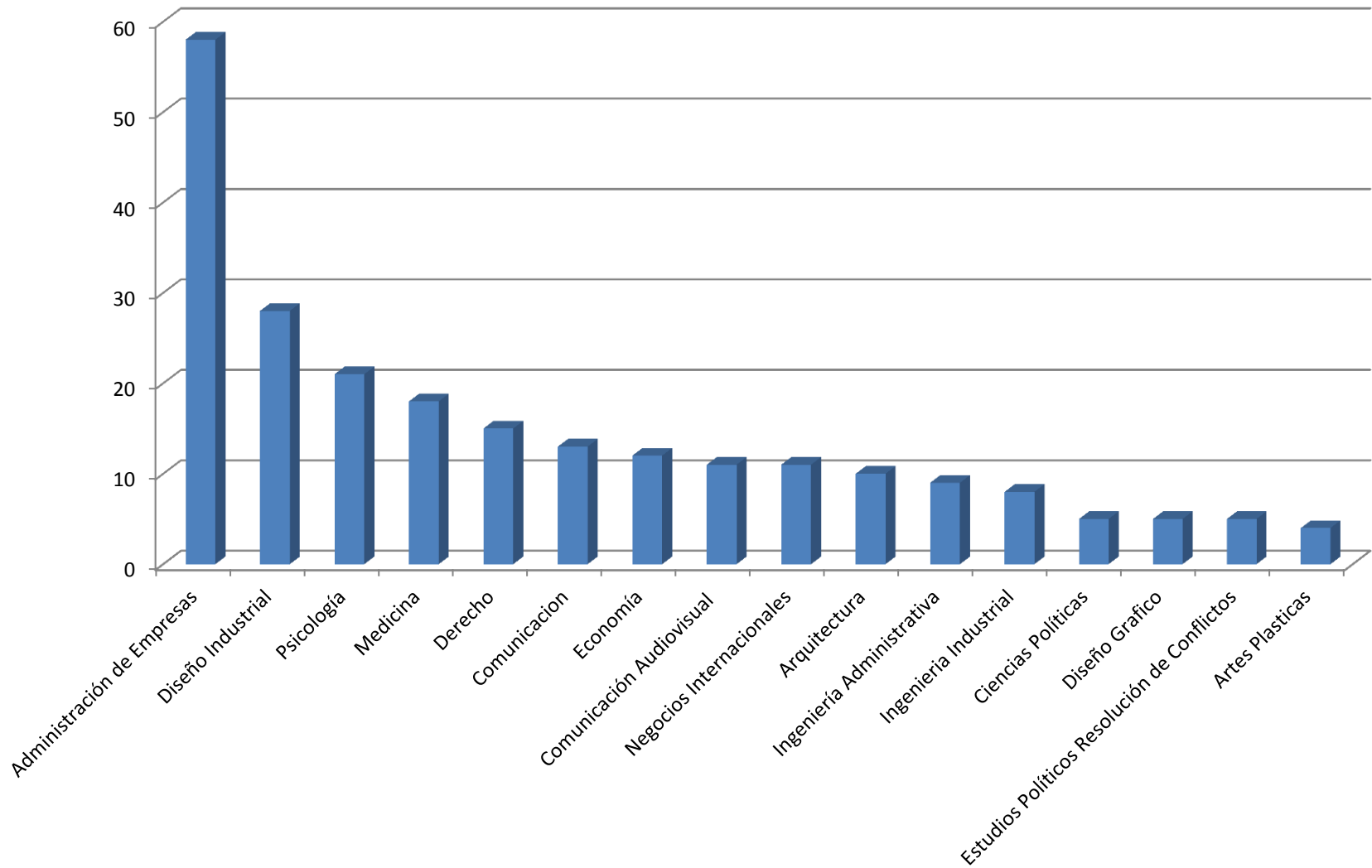

Postulantes por Ubicación Semestral 2014-1

